



Einfamilienhaus Parma "Bungalow"

12.05

10.05

Wohnnutzfläche
gesamt ohne Keller
97,91 m²

Wohnfläche
nach WoFIV
92,40 m²

Walmdach,
Neigung: 22°



Maßstab 1:100
WNFL 97,91 m²

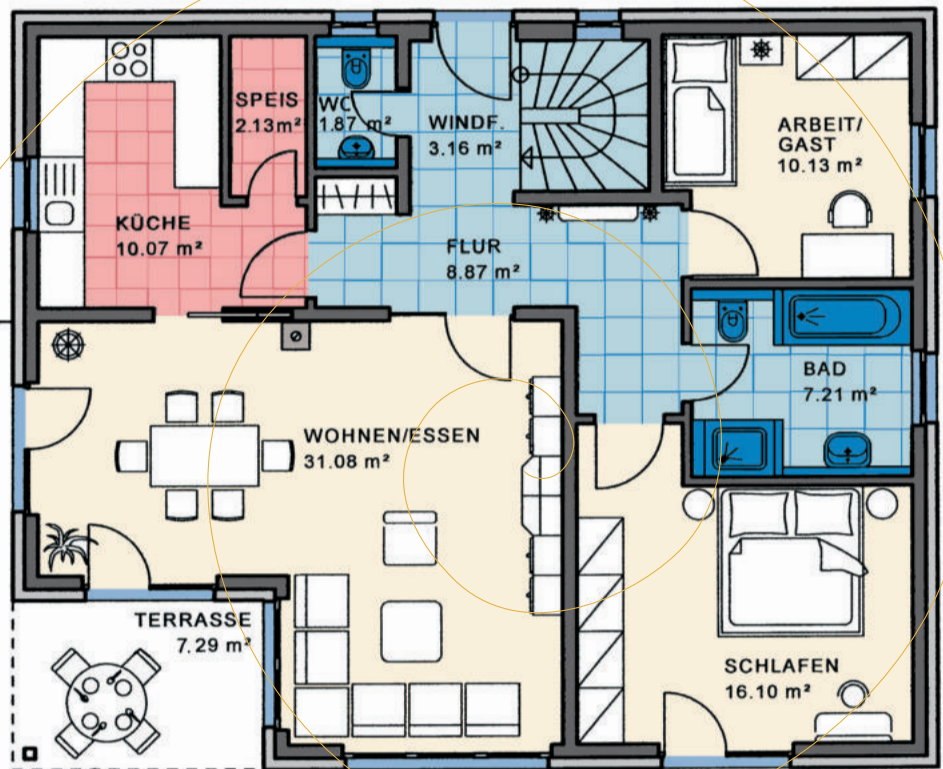

... mit der Garantie einer über 100-jährigen Bau erfahrung

EFH Typ **Parma** "Bungalow"



Nord-Ansicht



Ost-Ansicht



Süd-Ansicht



West-Ansicht



Maßstab
1:100

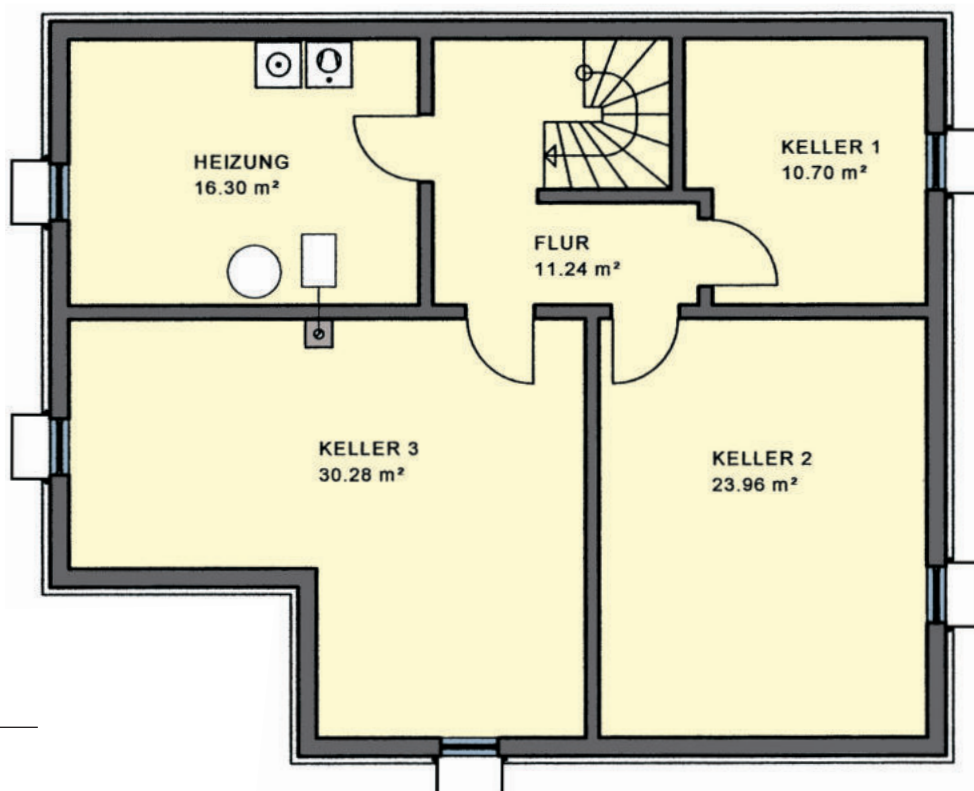

Sie finden uns

mitten im Fränkischen Seenland,
an der B2

- **91187 Röttenbach**
Lachweg 1 (Büro)
Lachweg 3 (Musterhaus)

- **85051 Ingolstadt-Seehof**
Weicheringer Str. 126c
(Büro und Musterhaus)
Telefon 08450/929 766-0

● Unsere Öffnungszeiten:

Büro/Verwaltung:
Mo. - Do. 8 - 12 und 13 - 16 Uhr
Fr. 8 - 14 Uhr

Musterhäuser:
Beratung und Besichtigung
nach vorheriger Terminvereinbarung

Info-Telefon
09172/69 61-0
www.kmh.de
info@kmh.de

 **KMH**
KÖHNLEIN MASSIVHAUS